バンダイファミコンクラブ

ゲームについてのご質問は、**03-5828-3333**

[受付時間/月～金曜日(除く祝日)10～16時]にお問い合わせください。

●電話番号はよく確かめて、おまちがえのないようにしてください。
●受付時間外の電話は、おさけください。
●東京23区以外の方は、市外局番(03)をお忘れのないようにしてください。

おことわり

商品の企画、生産には万全の注意をはらっておりますが、ゲーム内容が非常に複雑なために、プログラム上、予期できない不都合が発見される場合が考えられます。万一、誤動作等を起こすような場合がございましたら、弊社までご一報ください。

お父さま、お母さま方へ（必ずお読みください）

このたびは、エンジェル製品をお買い上げいただき、まことにありがとうございます。品質管理には万全を期しておりますが、万一お気付の点がございましたら、お客様相談センターまでお問い合わせください。なお、お問い合わせの際は、住所・氏名（保護者）・電話番号と、お子様のお名前・お年も必ずお知らせください。

●バンダイグループお客様相談センター

東京都台東区駒形2-5-5 〒111-81 ☎03-3847-6666

●電話受付時間　月～金曜日(除く祝日)10時～16時
●電話番号はよく確かめて、おまちがえのないようにしてください。

ファミリー コンピュータ・ファミコンは任天堂の商標です。

FOR SALE and USE IN JAPAN ONLY
本品の輸出、使用営業及び賃貸を禁じます。

発売元　株式会社エンジェル
静岡県焼津市越後島360-1 〒425
株式会社エンジェルは、バンダイグループの一社です。

任天堂ファミリー コンピュータ™

FAMICOM FAMILY

ANG-UA

ウルトラマン倶楽部

怪獣大決戦!!

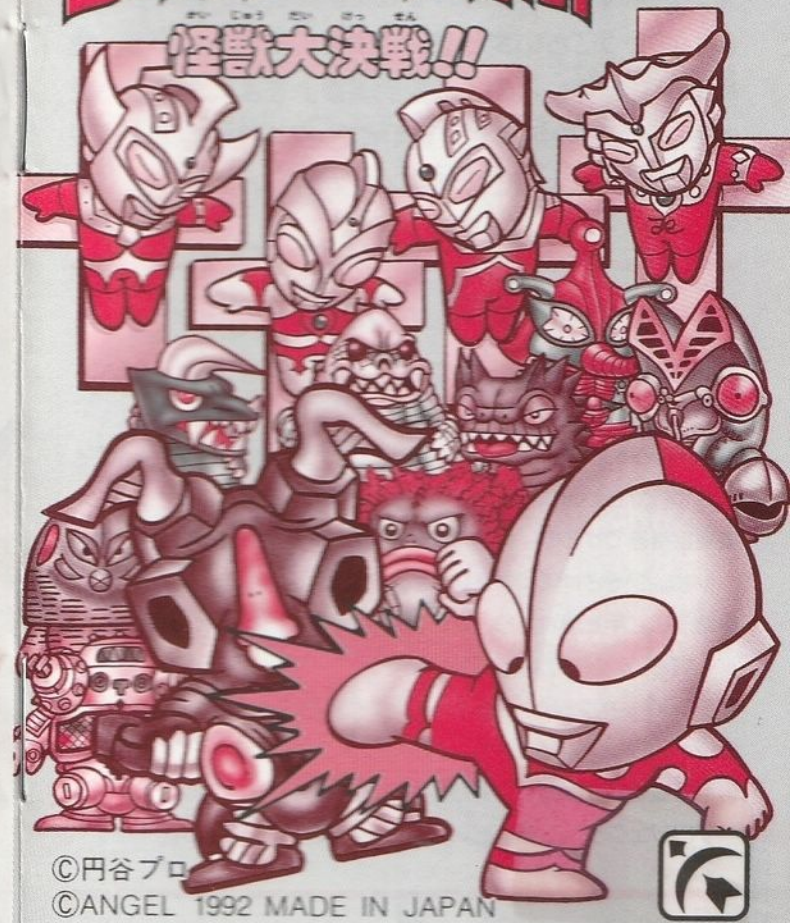

©円谷プロ
©ANGEL 1992 MADE IN JAPAN

ごあいさつ

このたびは、任天堂ファミコン専用ソフト「ウルトラマン倶楽部 怪獣大決戦!!」をお買い上げいただき誠にありがとうございました。ご使用前に取り扱い方、使用上の注意等、この「取扱説明書」をよくお読みいただき、正しい使用法でご愛用ください。なお、この「取扱説明書」は大切に保管してください。

使用上の注意

- ご使用後はACアダプターをコンセントから必ず抜いておいてください。
- テレビ画面からできるだけ離れてゲームをしてください。
- 長時間ゲームをする時は、健康のため、1時間ないし2時間ごとに10分から15分の小休止をしてください。
- 精密機器ですので、極端な温度条件下での使用や保管および強いショックをさけてください。また、絶対に分解しないでください。
- 端子部に手を触れたり、水にぬらしたりして汚さないようにしてください。故障の原因になります。
- シンナー・ベンジン・アルコール等の揮発油でふかないでください。
- ファミリーコンピューターにプロジェクションテレビを接続すると残像現象（画面ヤケ）が生ずるため接続しないでください。
  プロジェクションテレビ／スクリーン投影方式のテレビ

CONTENTS

ゲームの特長 …… 2
ストーリー …… 4
われらがヒーロー！ウルトラマン …… 6
ゲームの準備 …… 8
コントローラーの基本操作 …… 9
画面説明 …… 10
アクション画面 …… 10
ポーズ画面 …… 11
アイテム説明 …… 12
画面上のしかけ …… 14
シューティングステージ …… 15
ボスキャラの紹介 …… 16

ゲームの特長

■ただのアクションじゃない！ストーリーのテーマは"愛"だ！

怪獣軍団の罠にはまり、捕えられてしまったウルトラ兄弟たち。そして彼らウルトラ戦士を助け出すために、たったひとりで6つの惑星に向かうウルトラマン。ステージをクリアするごとに壮大な物語が見え始める。

■飛行シューティングステージでシュワッチ！

第1、第3、第5ステージが終了した後、ボーナスステージとして、横スクロールのシューティングゲームを用意。やっぱりウルトラマンはシュワッチと飛んでくれなくちゃね！

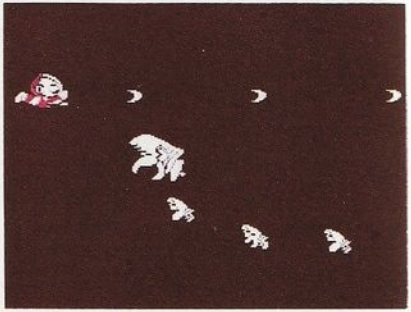

■コミカルなSDキャラクターは元気いっぱい！

キャラクターのサイズは大きいし、アクションパターンも豊富！SDキャラクターの楽しさ満喫！

■人気怪獣軍団が総出演！

エレキング、バルタン星人、レッドキングにイカルス星人、超人気の怪獣軍団が各ステージに集結！夢の対決の実現だ！

ステージ1：レッドキング、ゴモラ、バルタン星人、メフィラス星人、テレスドン

ステージ2：イカルス星人、エレキング、メトロン星人、ギエロン星獣、ペガッサ星人

ステージ3：シーゴラス、ツインテール、バルタン星人JR、ベムスター、ゼットン

ステージ4：バラバ、ベロクロン、メトロン星人JR、バルタン星人、エースキラー

ステージ5：レッドキング、イカルス星人、シーゴラス、バラバ、ベムスター

ステージ6：バルバルウ星人、ブラックガロン、マグマ星人、バルタン星人

ストーリー

M78星雲・ウルトラの国。ウルトラ兄弟たちの見えない努力によって宇宙の平和は守られ、平和の象徴「ウルトラタワー」には命の炎、正義の炎、平和の炎が美しく輝いていました。

ところがある日、その平和の象徴「ウルトラタワー」の炎が弱まりはじめ、ついに力なく消えてしまいました。「どこかで平和が乱されている」不吉な予感を察知した宇宙警備隊大隊長『ウルトラの父』はウルトラ兄弟を集め、「ウルトラタワー」の謎の調査に乗り出しました。

『ウルトラマン』『ウルトラセブン』『新ウルトラマン』『ウルトラマンエース』『ウルトラマンタロウ』

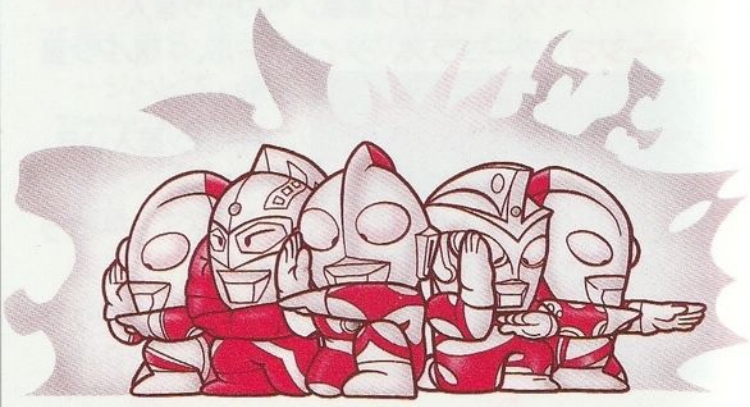

『ウルトラマンレオ』6人のウルトラ戦士たちは、それぞれの担当惑星へと飛び立ちました……と思ったら、ウルトラマンがいません。どうやら寝坊のようです。『ウルトラの父』にこっぴどく叱られた『ウルトラマン』はおくればせながら担当惑星「地球」へと飛び立ちました。

そのころ、ウルトラの星には不吉なニュースが伝わっていました。担当惑星へ向かったウルトラ戦士たちの連絡がプッツリ途絶えてしまったのです。ただひとり「地球」へ向かったウルトラマンだけを残して……

さあ、ウルトラマンは5人の戦士を無事救出し、「ウルトラタワー」の謎を解明できるのでしょうか？

我らがヒーロー！ウルトラマン

■ウルトラマン

このゲームの主人公。それぞれの惑星に捕えられた5人のウルトラ戦士救出に、ひとりで挑む。必殺技はスペシウム光線や八つ裂き光輪だ。

■ウルトラセブン

機械の星に捕えられている。必殺技はアイスラッガーだ。

■新ウルトラマン

氷の星に捕えられている。必殺技はスペシウム光線とウルトラブレスレットだ。

■ウルトラマンエース

植物の星に捕えられている。必殺技はメタリウム光線だ。

■ウルトラマンタロウ

火炎の星に捕えられている。必殺技はストリウム光線とウルトラブリーザーだ。

■ウルトラマンレオ

怪獣墓場に捕えられている。必殺技はレオキックとレオパンチだ。

■ウルトラの父

宇宙警備隊の大隊長！ウルトラマンをウルトラの国から応援している。

■ゾフィー

宇宙警備隊の隊長！ウルトラマンに指示をするぞ！

※このゲームはウルトラマンでしかプレイできません。

ゲームの準備

タイトル画面

ファミコン本体に「ウルトラマン倶楽部～怪獣大決戦!!～」のROMをセットし、電源を入れるとタイトル画面があらわれます。タイトル画面表示時にSTARTボタンを押すとオープニング画面になります。

オープニング画面

オープニング画面ではAボタンでお話をすすめていきます。メッセージの最後に▼マークが点滅したら、Aボタンを押します。

※Bボタンでメッセージの早送りができます。 また、オープニング画面の途中でSTARTボタンを押すと、ステージタイトルへ移動することができます。

ステージタイトル

オープニング画面が終わると、ステージタイトルが表示され、いよいよ、ゲームのスタートです。

コントローラーの基本操作

このゲームは、1人用ですので、コントローラーⅠのみを使用します。

Bボタン：攻撃（攻撃のパターンは、怪獣との距離によって、パンチ、チョップ、キックに変わります）

Aボタン：ジャンプ

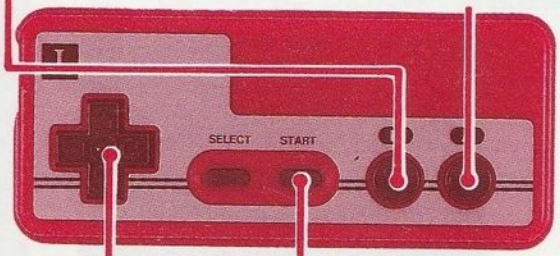

STARTボタン：ポーズ画面（光線技選択画面）

✚キー：
- **上**…単独使用はしません。
- **下**…しゃがむ
- **右**…右移動
- **左**…左移動

特殊操作
- **A＋Bボタン**：回転ジャンプキック
- **✚キー上＋Bボタン**：光線発射（光線エネルギー蓄積時）

画面説明

アクション画面

カラータイマー：
通常は青色点滅、残り時間が少なくなると赤色点滅
※各ステージのボス戦では表示されません。

ハートライフ：
なくなると死んでしまいます(最大5レベル)

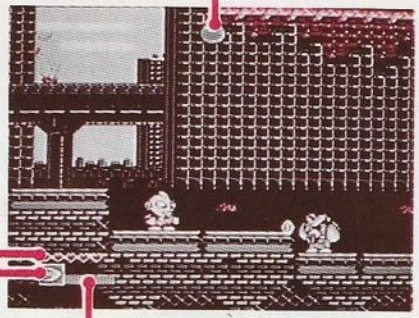

使用光線：
使用できる光線技(エネルギーが0の時は×マーク表示で表示され、光線技は使用できません)

エネルギーゲージ：
光線技に使用できるエネルギーの残量(最大16レベル)※使用する光線によってエネルギーの使用量が異なります。

ポーズ画面

光線技の種類：カーソルで選択しAボタンで決定

SL：スラッシュ光線…直進性威力小
AT：アタック光線……貫通性威力中
US：八つ裂き光輪……追尾性威力中
SP：スペシウム光線…貫通性威力大

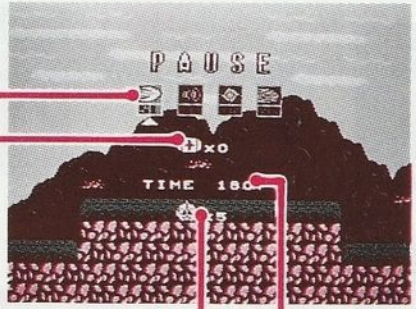

予備ライフカプセル：
カーソルで選択しAボタンで決定
※最大3個持つことができます。

TIME：残り時間
(ボスステージは制限時間がないので表示しません)

残りの人数：最大9人まで持つことができます。

アイテム説明

アイテムはステージ上に表示されていたり、怪獣を倒すとあらわれたりします。

ハートマーク小

ハートライフを1個回復することができます。

ハートマーク大

ハートライフを2個回復することができます。

エネルギーマーク小

光線技のエネルギーゲージを2レベル回復することができます。

エネルギーマーク大

光線技のエネルギーゲージを4レベル回復することができます。

ライフカプセル

ハートライフを全部回復することができます。

ポーズ画面時に✚キーで選択しAボタンで決定します。最大3つまで持つことができます。

1UP

残り人数を1人増やすことができます。

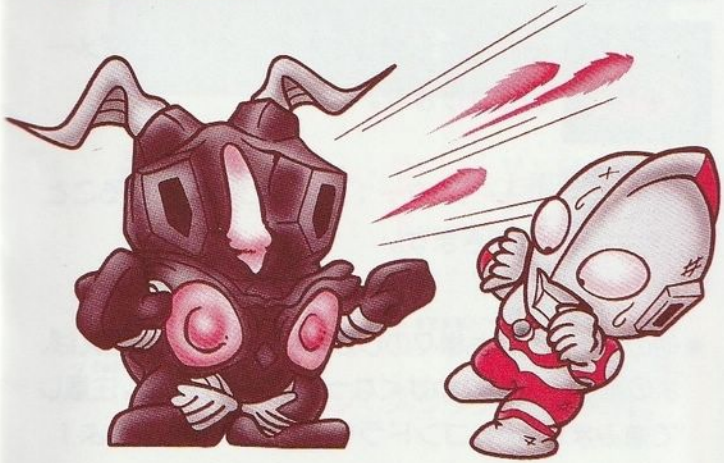

画面上のしかけ

ステージ1／地球

吹きあがる炎：触れたりするとダメージを受けます。

落下する建材：上から落ちてきて、当たるとダメージを受けます。

炎の床：落ちたり触れたりするとダメージを受けます。

岩：上から降ってきて、当たるとダメージを受けます。

エレベーター：上に乗って移動することができます。

※他のステージにも様々のしかけがあります。たとえば、氷の星の床は滑りやすくなっていたりします。注意して進みましょう。ゴンドラやコースターもあるよ！

シューティングステージ

ステージ1、3、5終了後に横スクロールのシューティングゲームがボーナスステージとして用意されています。

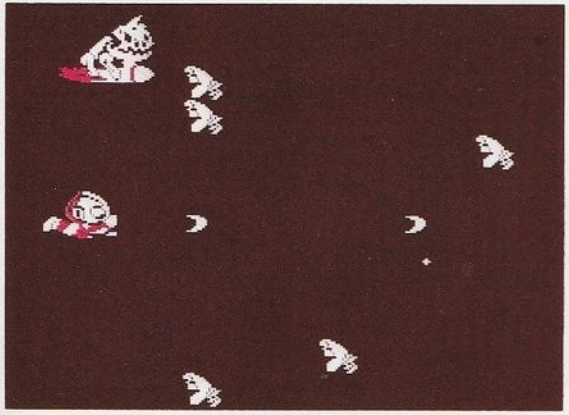

基本操作

✚キー：
- **上**……上移動
- **下**……下移動
- **右**……前方移動
- **左**……後方移動

Bボタン：スラッシュ光線発射

ボスキャラ紹介

■ゼットン

TVシリーズでウルトラマンを倒した宇宙恐竜。口から1兆度のメテオ火球を吐き、テレポーテーションと電磁バリヤーを使う。

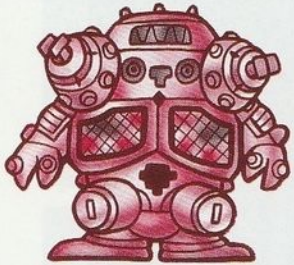

■キングジョー

ベダン星人に操られているスーパーロボット。体が4つに分かれ、攻撃用の宇宙船になる。

■ブラックキング

ナックル星人の用心棒怪獣。あらゆる武器をはねかえし、目からは10万度の溶岩光線を発射する。

■ヒッポリト星人

投影レンズを使い、自分の体を200メートルの大きさに映し出す。細長い口から火炎と突風を吐き出す。

■タイラント

ウルトラ兄弟に倒された怪獣のうらみが集まってできた合体怪獣。頭はシーゴラス、耳はイカルス星人、腕はバラバ、胴体がベムスターだ。

■ザラブ星人

偽ウルトラマンに化ける凶悪宇宙人。不快音と催眠術で人間を自由に操る。